MOES

Powered by tuya

50 mm

100

Návod k použití

Chytré stropní svítidlo WiFi

WORKS WITH alexa

WORKS WITH Google Assistant

WB-LZD7-RCW-MS-CM01

1

Naskenujte QR kód a získejte německou příručku, instalační video a představení funkcí

Naskenováním QR kódu získáte španělskou příručku, instalační video a představení funkcí

Naskenujte prosím QR kód a získejte návod, instalační video a

Představujeme funkce

Naskenujte QR kód a obdržíte průvodce v ruštině, instalační videa a popis funkcí

Naskenujte QR kód a získejte anglický manuál, instalační video a průvodce funkcemi. Video o instalaci a funkcích

Naskenujte QR kód pro portugalský manuál, instalační video a představení funkcí

Naskenujte QR kód a získejte pokyny, instalační videa a funkce

من فضلك قم بمسح رمز الاستجابة السريعة(QR-code)للحصول على دليل المستخدم باللغة العربية وفيديو التثبيت ووصف للوظائف

2

Specifikace produktu

Název produktu	Chytré stropní svítidlo
Jmenovité napětí	AC ~100-240V 50/60Hz
Barva	RGB+Chladné+Teplé
Lumen	900lm
Bezdrátový	WiFi

Důležité informace

- Doporučuje se, aby armatury instaloval kvalifikovaný elektrikář, který zajistí, že instalace bude v souladu s aktuálními předpisy IEE pro elektroinstalaci a místní správou budov.
- Před zahájením vždy vypněte napájení ze sítě instalace.

Bezpečná informace

1. Doporučuje se, aby armatury instaloval kvalifikovaný elektrikář, který zajistí, že instalace bude v souladu s aktuálními předpisy IEE pro elektroinstalaci a místní správou budov.
2. Výrobek sami nerozebírejte, znovu nesestavujte, neupravujte ani se nepokoušejte výrobek opravit . Takové výrobky mohou způsobit úraz elektrickým proudem, který může způsobit vážné zranění nebo smrt.

3

Skladování

Před otevřením by měl být výrobek umístěn ve větraném a suchém prostředí s teplotou -40 °C až +100 °C a relativní vlhkost ≤85%RH; vnitřní prostředí bez kyselin, zásad, soli a žíravin, výbušniny plynem, hořlavými látkami, chráněnými před prach, déšť a sníh.

Stáhněte si aplikaci MOES

1. Stáhněte si aplikaci MOES z App Store nebo Google play a klepněte na ikonu

Google play

Download on the App Store

Aplikace MOES je upgradována jako mnohem kompatibilnější než aplikace Tuya Smart/Smart Life, dobře funkční pro scény ovládané Siri, widgety a doporučeními scén jako zcela nová přizpůsobená služba.
(**Poznámka:** Aplikace Tuya Smart/Smart Life stále funguje, ale aplikace MOES je vysoce doporučena)

4

2. Registrace nebo Přihlášení.

- Stáhněte si aplikaci "MOES".
- Vstupte do rozhraní Registrace/Přihlášení; klepněte na "Registrovat" pro vytvoření účtu zadáním svého telefonního čísla pro získání ověřovacího kódu a "Nastavit heslo". Zvolte možnost "Přihlásit se", pokud již účet MOES máte.

Kroky pro připojení aplikace k zařízení

1. Ujistěte se, že je vaš telefon připojen k 2.4G Wi-Fi a Bluetooth jsou povoleny

5

2. Otevřete aplikaci Smart MOES a klepněte na ikonu "+" v horním rohu stránky "Moje zařízení", vyberte typ zařízení - Světlo - Zdroj (Wi-Fi), poté postupujte podle pokynů v APP pro připojení lamp.

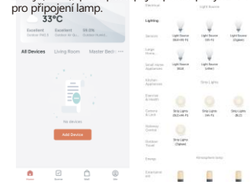

6

3. Reset: Žárovka se zapne/vypne 5krát, dokud nezačne blikat.

Postupujte podle následujících 2 kroků:

7

4. Připojení bude trvat přibližně 10 až 120 sekund v závislosti na stavu vaší sítě. Přidejte zařízení úspěšně, můžete upravit název zařízení pro vstup na stránku zařízení kliknutím na "Další"

5. A nyní si můžete užívat chytrou automatizaci ovládáním chytré žárovky, kterou budete chtít.

8

Hlasový reproduktor propojený s chytrým zařízením

1. Kompletní konfigurace sítě produktů v aplikaci

Dokončete konfiguraci sítě zařízení podle pokynů v části

aplikace.
Poznámka: V aplikaci změňte název zařízení na snadno identifikovatelný název, jako je Alexa; názvy jsou obvykle v angličtině, například "bed light".

2. Jak připojit chytré zařízení k Amazon Alexa.

1. Spusťte aplikaci MOES, přihlaste se ke svému účtu a ujistěte se, že je Smart Device v seznamu zařízení.
2. Minimalizujte aplikaci MOES, poté spusťte aplikaci Alexa a přihlaste se ke svému účtu Alexa a ujistěte se, že máte nainstalované alespoň jedno zařízení ovládané chytrým reproduktorem Alexa, jako je Echo dot atd.
3. V pravém rohu domovské stránky tlačítka Botton stiskněte tlačítko tlačítko pro zobrazení nabídky APP. Poté vyberte možnost v nabídce.

9

4. Klikněte na tlačítko vyhledávání v pravém horním rohu, do vyhledávacího pole zadejte "MOES " a poté vyhledejte.

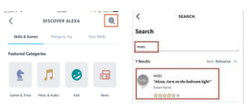

5. Povolte MOES Smart Skill a poté se přihlaste ke svému účtu MOES a dokončete nastavení účtu.

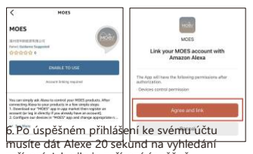

6. Po úspěšném přihlášení ke svému účtu musíte dát Alexe 20 sekund na vyhledání zařízení. Jakmile je zařízení úspěšně objeveno, vaše aplikace MOES je nyní spárována s Alexou. Kliknutím na " " zobrazí všechna dostupná zařízení ve vaší aplikaci a nyní můžete ovládat chytrá zařízení prostřednictvím Alexa.

10

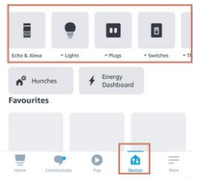

3. Jak připojit chytré zařízení k domovské stránce Google

1. Spusťte aplikaci Google Home a ujistěte se, že je nainstalován reproduktor Google Home. Pokud ne, dokončete instalaci reproduktoru Google Home podle pokynů k instalaci.
2. Otevřete aplikaci Google Home a kliknutím na znaménko plus v levém horním rohu přejděte na stránku "přidat a spravovat" a poté klikněte na "Nastavit zařízení".

11

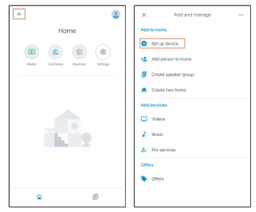

3. Do vyhledávacího pole zadejte "MOES" a poté jej vyhledejte. Povolte MOES smart skills a poté se přihlaste ke svému účtu moes a dokončete nastavení účtu. Po úspěšném přihlášení ke svému účtu musíte počkat 20 sekund na vyhledání zařízení. Jakmile je zařízení úspěšně nalezeno, znamená to, že vaše aplikace MOES byla spárována s Google Home a všechna dostupná chytrá zařízení se po návratu zobrazí na domovské stránce. Nyní můžete k ovládání svých chytrých zařízení používat domovskou stránku Google.

12

SLUŽBA

Děkujeme vám za vaši důvěru a podporu našim produktům, poskytneme vám dvouletý bezstarostný poprodejní servis (přepravné není zahrnuto), tuto kartu záručního servisu prosím neměňte, abyste chránili svá oprávněná práva a zájmy. Pokud potřebujete servis nebo

máte-li jakékoli dotazy, obraťte se prosím na distributora nebo nás kontaktujte. Problémy s kvalitou produktu se vyskytnou do 24 měsíců od data obdržení, připravte si prosím produkt a obal a požádejte o poprodejní údržbu na místě nebo v obchodě, kde nakupujete; Pokud je výrobek poškozen z osobních důvodů, bude za opravu účtován poplatek za údržbu v určité výši. Máme právo odmítnout poskytnutí záručního servisu, pokud:

1. Produkty s poškozeným vzhledem, chybějícím LOGEM nebo po uplynutí doby platnosti
2. Produkty, které jsou rozebrány, zraněné, soukromě opravené, upravené nebo mají chybějící části
3. Obvod je spálený nebo datový kabel nebo napájecí rozhraní je poškozené
4. Produkty poškozené vniknutím cizích látek (mimo jiné včetně různých forem kapalin, písku, prachu, sazí atd.)

13

Informace o recyklaci

Všechny výrobky označené symbolem pro oddělený sběr odpadních elektrických a elektronických zařízení (směrnice WEEE 2012/19 / EU) musí být likvidovány odděleně od netříděného komunálního odpadu. K chránit vaše zdraví a životní prostředí,

Zařízení musí být zlikvidováno na určených sběrných místech pro elektrická a elektronická zařízení určených státní správy nebo místních úřadů.
Správná likvidace a recyklace pomůže zabránit potenciálním negativním důsledkům pro životní prostředí a lidské zdraví. Chcete-li zjistit, kde se tato sběrná místa nacházejí a jak fungují, obraťte se na instalačního technika nebo na místní úřad.

14

Informace o produktu

jméno výrobku_____

typu výrobku_____

Datum nákupu_____

Záruční doba_____

Informace o prodejci_____

Jméno zákazníka_____

Telefon zákazníka_____

Adresa zákazníka_____

Záznamy o údržbě

Datum selhání	Příčina problému	Obsah závady	Hlavní

Děkujeme vám za vaši podporu a nákup u nás Moes, jsme tu vždy pro vaši úplnou spokojenost, neváhejte se s námi podělit o své skvělé nákupní zkušenosti.

Pokud máte jakoukoli jinou potřebu, neváhejte nás nejprve kontaktovat, pokusíme se vyhovět vaší poptávce.

15

FOLLOW US

@moessmart
@moes_smart
@moes_smart

MOES. Oficiální
@moes_smart
www.moes.net

UK REP EVATOST CONSULTING LTD
Adresa: Suite 11, First Floor, Moy Road Business Centre, Taffs Well, Cardiff, Wales, CF15 7QR
Tel: +44-292-1680945
E-mail: contact@evatmaster.com E-CrossStu-GmbH
Mainzer Landstr. 69 ,60329 Frankfurt nad Mohanem
Tel: +4969332967674
EC REP E-mail: E-crossstu@web.de
Vyrobeno v Číně

Výrobce:
WENZHOU NOVA NOVÁ ENERGIE CO., LTD
Adresa: Inovační centrum energetické vědy a techniky, NO.238, Wei 11 Road, zóna ekonomického rozvoje Yueqing, Yueqing, Zhejiang, Čína
Tel: +86-577-57186815
Poprodejní servis: service@moeshouse.com

CM01